Oberingenieurkreis I

Tiefbauamt
des Kantons Bern

Wasserbauplan

Beilage 1.1

Gemeinden:	Heimberg und Steffisburg	Datum Dossier:	
Erfüllungsgültiger:	Gemeinde Heimberg	Revidiert:	
Geodatennummer:	08/23	Projekt-Nr.:	WBP100004
Gewässer:	Chrebsbach	Plandatum:	02.02.2023
Plan-Nr.:	51-1502.311.1	Format:	3x = A0

Revitalisierung / Hochwasserschutz Chrebsbach und Loueligrabe

Unterlage: Situation 1:500
Blatt 1 Chrebsbach

Projektverfasser:
Bühler + Gerber/bach Ingenieure AG
Thunstrasse 9
3612 Steffisburg
Tel. 033 650 80 80
info@bg-ing.ch

Wasserbaujahresrechnung:

Legende:

Projektiert:

- Neues Gewässer: Wasserlauf mäandrierend; Wurzelstöcke; Trichterbuhnen im Leitgerade; Böschungen abflachen; abwechselnd Ruderalfläche - Blumenwiese - Feuchtwiese
- Tümpel / Weiher
- Biberschutzgitter
- Bestehende Hecke aufwerten
- Neue Heckenabschnitte mit Kleinstrukturen: Asthaufen - Steinhaufen
- Kopfweiden
- Terrainanpassungen, Auffüllung Geländemulde / Flächen für Bodenaufwertung
- Strukturelemente abwechselnd in kleiner Folge: Wurzelstock / Störstein / Uferfaschine
- Blockwurfbau; Schlitzgrundschwellen / Kolkschutz / Ufersicherung / Flügelmauern
- Durchlass (bedeckt) / offen
- Brücke, Viehübergang / Fussgängersteg / Zaun
- Zufahrt mit Asphalt / Zufahrten, Bewirtschaftungswege mit Wegkies
- Baupisten / Installations- und Lagerplätze

Hinweise:

- Gewässersturm

Bestehend:

- Gewässer
- Wald
- Hochstammbäume
- Gebäude
- Belasteter Standort; ehemalige Schiessanlage

Werkleitungen:

Bestehend:
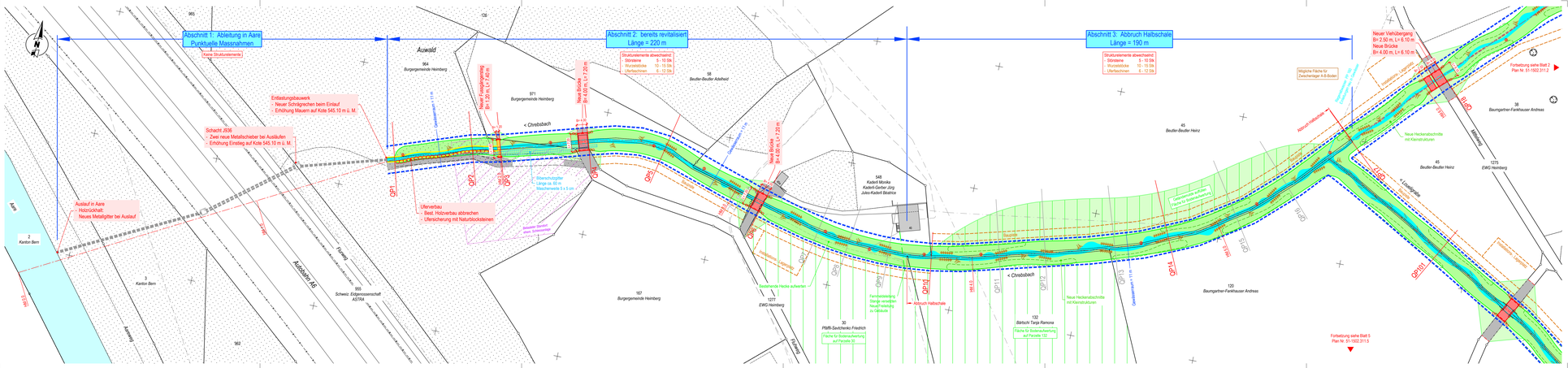
- Mischabwasserleitung
- Ortsbeton/schacht / Kontrollschacht
- Schmutzabwasserleitung
- Kontrollschacht, Schlammsammler / Strassenablauf
- Regenabwasserleitung
- Ortsbeton / Kontrollschacht, Schlammsammler / Strassenablauf / Sickerschacht
- Elektrosiegel Leitung
- Schacht / Stange / Verteilsäule / Kandelaber
- Fernmeldeleitungen Leitung / Freileitung
- Schacht / Stange
- Kabelfernsehen
- Schacht / Verteilsäule
- Erdgasleitung
- Trinkwasserleitung
- Hydrant / Schieber / Schacht